

# 5000 РУБЛЕЙ ОБРАЗЦА 1997 ГОДА

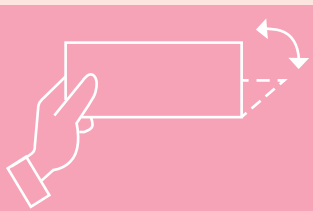

Банк России  
Центральный банк Российской Федерации

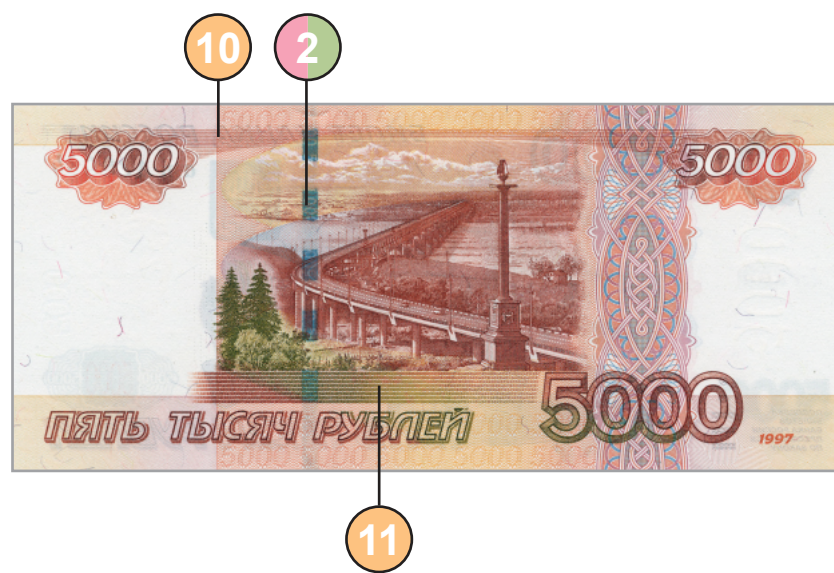
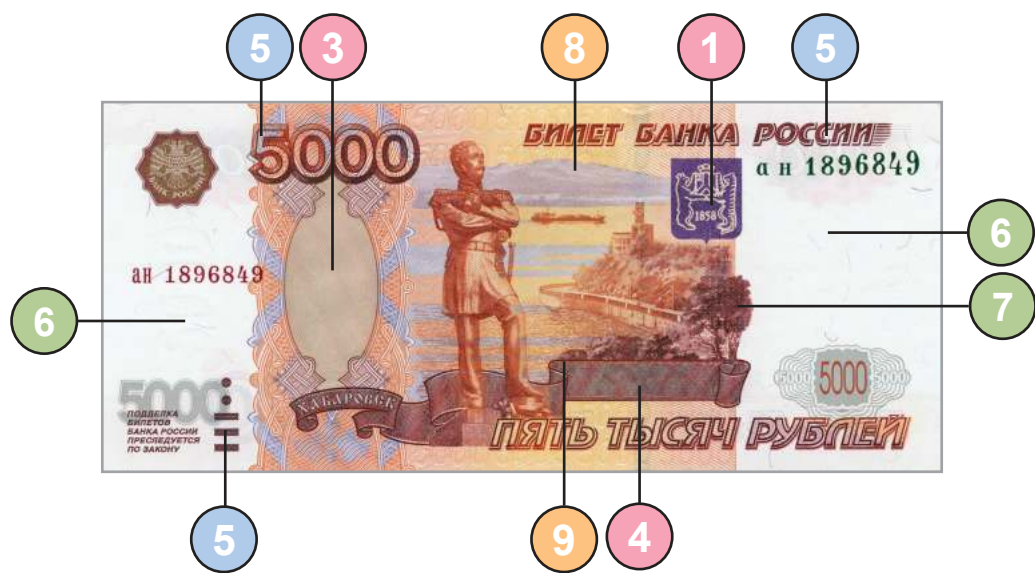

## ПРИ НАКЛОНЕ



При наклоне банкноты цвет герба г. Хабаровска меняется с малинового на золотисто-зеленый.

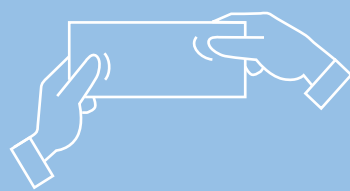

## НА ОЩУПЬ

Текст «Билет Банка России», метка для людей с ослабленным зрением и число 5000 имеют повышенный рельеф.

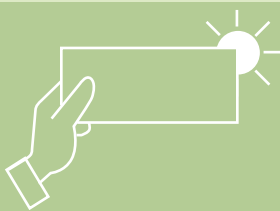
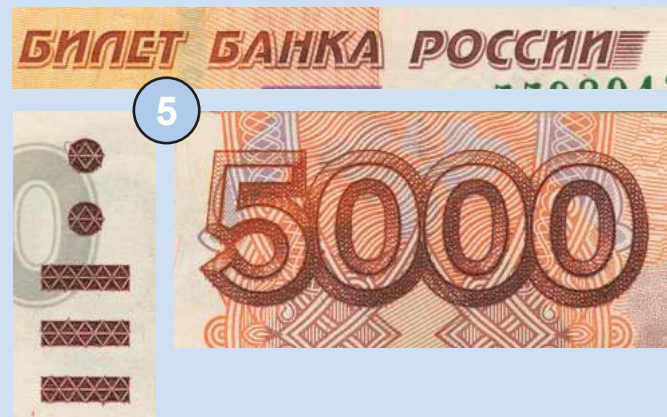

## НА ПРОСВЕТ



Водяные знаки расположены на купонных полях банкноты: на узком — цифровое обозначение номинала, на широком — портрет Н.Н. Муравьева-Амурского и высокосветлое число 5000. На водяных знаках видны участки как более темные, так и более светлые по сравнению с общим фоном бумаги.

При рассматривании банкноты против источника света наблюдается число 5000, сформированное ровными параллельными рядами микроотверстий. Бумага в месте расположения микроотверстий не должна восприниматься шероховатой.



В проходящем свете (на просвет) защитная нить имеет вид темной полосы с ровными краями и повторяющимся светлым числом 5000 в прямом и перевернутом зеркальном отображении.

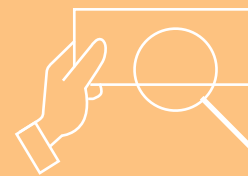

## ПРИ УВЕЛИЧЕНИИ



Изображение дальнего берега р. Амур в центре лицевой стороны банкноты сформировано из мелких графических элементов: аббревиатур «ЦБРФ» и «РР», а также силуэтов тигров, медведей, рыб, деревьев.



В верхней части декоративной ленты, которая содержит кипп-эффект, находится позитивный микротекст, сформированный из многократно повторяющихся чисел 5000, разделенных точкой.



В верхней части банкноты находится микротекст, сформированный из многократно повторяющихся чисел 5000.

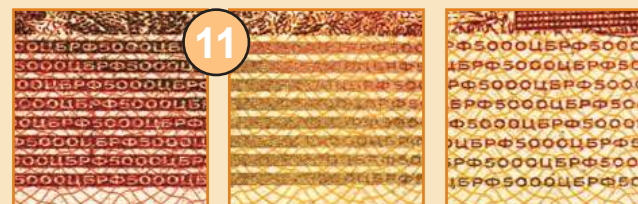

В нижней части банкноты расположен микротекст в виде восьми полос с повторяющимся текстом «ЦБРФ5000».



При наклоне банкноты на выходах защитной нити наблюдается либо повторяющееся число 5000, либо радужный блеск без изображения числа.

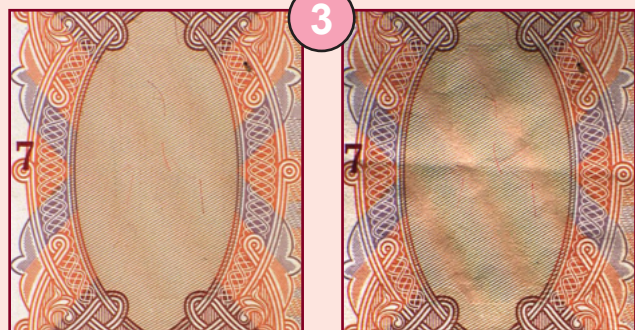

При рассматривании банкноты под прямым углом зрения поле выглядит однотонным. При наклоне банкноты на поле появляются многоцветные муаровые полосы.

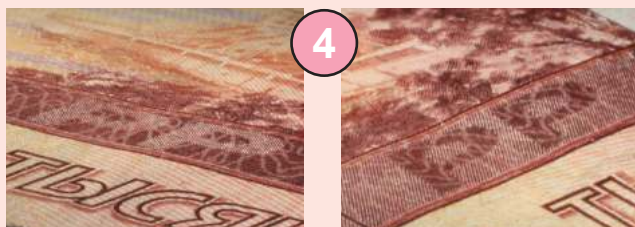

При рассматривании банкноты под острым углом к поверхности, против источника света, на декоративной ленте становятся видны буквы «РР». В зависимости от ориентации банкноты буквы выглядят светлыми на темном фоне или темными на светлом фоне.

Банк России напоминает, что для надежного определения подлинности банкноты необходимо проверить не менее трех защитных признаков.

Информация об оформлении и признаках подлинности денежных знаков Банка России размещена на официальном сайте Банка России: <http://www.cbr.ru>

